

ESPAÑOL

## GUÍA DE INICIO RÁPIDO

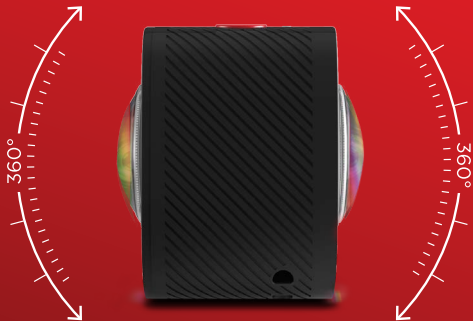

**X360**

VIDEO CÁMARA LENTE DUAL VR

## Introducción:

- 1 **MANTENGA PULSADO** el botón de **ENCENDIDO** durante 1 segundo para encender la cámara X360.
- 2 El **modo de vídeo** está seleccionado por defecto. Pulse el botón **GRAB** para empezar a grabar.
- 3 Para cambiar entre el modo de **video** y el de fotografía, haga clic en el botón de encendido.

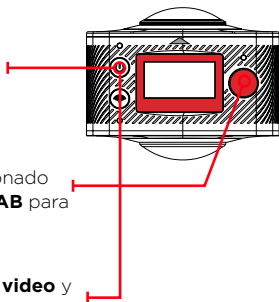

*Remarque : Avant d'utiliser la X360 pour la première fois, il est recommandé de charger complètement la batterie. Une charge complète prend environ 5 heures.*

## Diagrama del producto

A Botón de encendido (modo)

B Indicador de energía

C Lente

D Botón de grabación (botón OK)

E Botón de Wi-Fi (menú, desplazamiento)

F Indicador de Wi-Fi

G Visualización

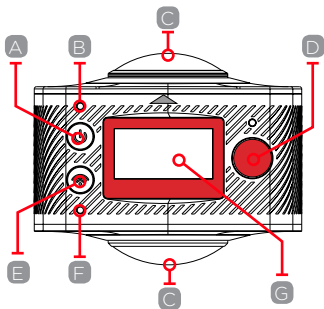

Vista superior

## Diagrama del producto

- H Micro USB
- I Tarjeta Micro SD
- J Botón de restablecimiento

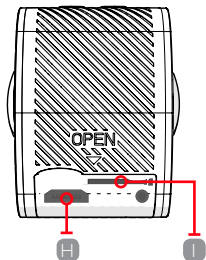

vista derecha

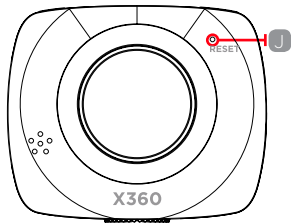

vista frontal

## Configure su cámara X360

### Inserte la tarjeta Micro SD\*

Se requiere una tarjeta Micro SD de clase 6 o clase 10 hasta 32 GB. La X360 no es compatible con tarjetas Micro SD por debajo de la clase 6. Solo hay una manera correcta de insertar la tarjeta Micro SD en la ranura. No fuerce la tarjeta en la ranura, ya que puede dañar tanto la X360 como la tarjeta Micro SD.

Se recomienda que formatee tarjetas nuevas o tarjetas que se hayan usado antes en otros dispositivos. Para formatear la tarjeta Micro SD:

- Encienda la X360, vaya al menú de Configuración presionando el botón de **Wi-Fi**.
- Utilice el botón de **Wi-Fi** para desplazarse hacia abajo y seleccione la opción de **Formateo** usando el botón **Record**.
- Desplácese usando el botón de **Wi-Fi** y seleccione **Sí**.
- **Presione** el botón de **Wi-Fi** para salir del menú.

*NOTA: formatear la tarjeta suprimirá permanentemente el contenido de la misma. Asegúrese de guardar cualquier archivo importante.*

*\* Las tarjetas Micro SD también se llaman tarjetas TF.*

## Subir a YouTube y Facebook

YouTube y Facebook son compatibles con la subida y reproducción de vídeos interactivos de 360°. Para subir un archivo de vídeo de 360°, tendrá que convertir el archivo de vídeo esférico a vídeo panorámico a través de la aplicación de Procesamiento de Vídeo X360.

