

INICIO RÁPIDO

ES



X100 | Cámara Action

KAISER BAAS®

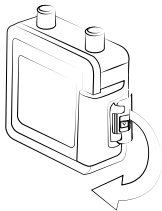
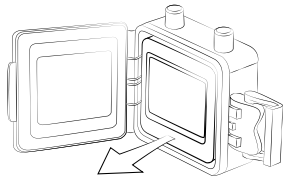
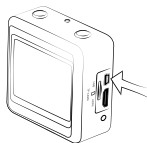

Empezando - Retire la cámara de cubierta impermeable.**1 Abra cierre****2 Deslice la cámara fuera****3 Inserte tarjeta MicroSD.
(No incluida)****4 Carga la Cámara (utilizando
el cable suministrado)**

Antes de que pueda utilizar la X100 por favor asegúrese de que la batería ha sido cargada. Toma aproximadamente 5 horas en cargarse completamente.

Diagrama de la cámara

- A SHOOT(Selección de menú)
- B Indicadores LED de potencia
- C POWER (Menú de navegación)
- D Botón de activación Wi-Fi
- E Cobertura de paquete de Baterías
- F Pantalla LCD
- G Interfaz USB
- H Puerto de tarjeta Micro SD
- I Interfaz Mini HDMI

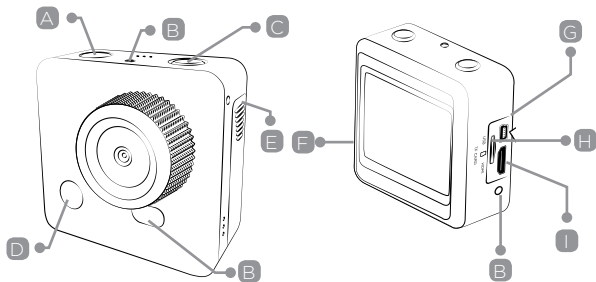

Ajustes de la Cámara

- Resolución de captura de vídeo por defecto: 1080P@30fps
- Resolución de captura de cámara por defecto: 5mp (2592x1944)

Modo de Cámara

Resolución

Código de tiempo

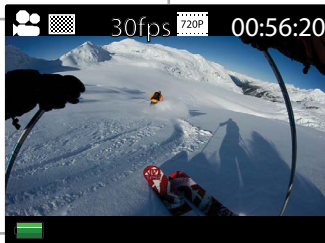

Indicador de batería

Configuración Wi-Fi

La X100 permite control de cámara completo en vista previa y reproducción de fotos y vídeos en la mayoría de los smartphones y tabletas.

1. Descargue la App en su smartphone:
www.kaiserbaas.com/apps/x100-app/
Kaiser Baas X100

Active el Wi-Fi en su cámara X 100



presionando el botón Wi-Fi.

2. Vaya a la configuración de Wi-Fi de su teléfono, verá Kaiser Baas X100 en la lista de redes inalámbricas disponibles
 3. Conecte su teléfono a la Kaiser Baas X100 via Wi-Fi (WIFI_CAM_000)
-

Uso de los Modos de Cámara

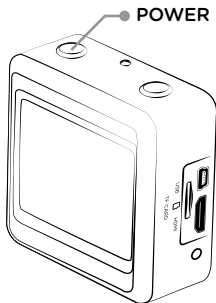

Presione el botón SHOOT para empezar a grabar video o tomar fotos

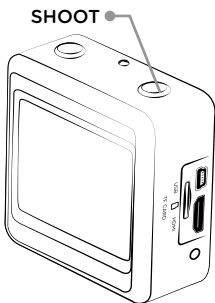

Para cambiar entre el modo de video y modo de foto mantenga presionado el botón Shoot durante 3 segundos y suéltelo. Para navegar por el menú de la X80 utilice el botón Power para desplazarse por la Lista del menú y presione el botón SHOOT para seleccionar.

Remoto de muñeca

Por favor note: El control remoto no puede encender la cámara. Por favor asegúrese de que la cámara esté encendida antes de usar el remoto. El control remoto no es impermeable.

Para utilizar el control remoto, simplemente haga clic en la función que se desee realizar. Ninguna sincronización ni instalación necesaria.

Puede utilizar sólo un control remoto por cámara.

- A LED Indicators
- B Shoot Photo
- C Record Video
- D Power Off - Hold for 5 secs
- E Micro USB Charge Port
On the Back of Remote

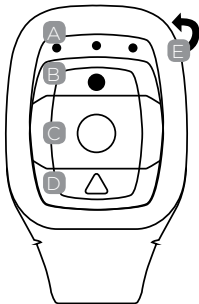

Contáctenos

¿Necesita más ayuda? Por favor, visite:
www.kaiserbaas.com/support

O envíenos un email a:
helpdesk@kaiserbaas.com

Para la gama completa de accesorios
de Kaiser Baas visite
www.kaiserbaas.com

CHALLENGE

YOURSELF